

Follo Stabilis Eva Walker 109 - smal utgave



Gåbordet Eva Walker er et hjelpemiddel i rehabiliteringen av pasienter. Det gir pasienten mulighet for trygg forflytning og stimulerer til økt bevegelse og økt sirkulasjon ved bruk av muskler. Det elektriske gåbordet kan hjelpe pasienten å reise seg. Bunnrammen er smal og passer i private hjem. Follo Futura tilbyr også gåbord for barn.

Gåbordet har en åpen konstruksjon som gjør det funksjonelt for pasient å benytte det. Utformingen er anatomisk og gjør det mulig for pleiepersonell å komme nær pasienten.



Follo Eva Walker tilbys i flere varianter; som manuell, med gassfjærer og elektrisk. Høydejusteringen på gassutgaven utføres med en justeringshendel plassert på topprammen slik at den er enkel å nå for så vel brukere som for helsepersonell. Reguleringen av det elektriske gåbordet skjer via en håndkontroll. Det manuelle gåbordet justeres med hendel som er plassert i front av gåbordet. Barneutgaven leveres med manuell og gass høydejustering.

Hjelpemiddelet oppfyller alle krav i den nordiske kravspesifikasjonen for gåbord. Eva Walker er testet av Hjælpemiddelinstittuttet i Danmark i tråd med EN-ISO 11199-3 og CE-merket.

Gåbordet har få flater og er lett å rengjøre. Samtlige modeller har stillbare skålformede underarmsstøtter med funksjonell innstilling. Putene er enkle å ta av ved rengjøring. Hjulene er 100 mm store og triller godt. De to bakerste hjulene er låsbare. Hjul med retningsstyring kan leveres som tilleggsutstyr. Hjulene på barneverjonen er 75mm.



Maksimal brukervekt er 150 kg. Høyde på manuelt gåbord er 88-128 cm, med gassfjær 88,6-129,7 cm, mens målene er 92,8-128 cm for den elektriske utgaven. Bredde på bunnrammen er 70 cm. Maksimal brukervekt for barnegåbordet er 150 kg. Høydereguleringen er 69-99 cm for manuell og 74-105 cm for gassutgaven.

Gåbordet er tilvirket av stålør og overflaten pulverlakkert i grått, dette for å gi en slitesterk overflate. Puter er av svart polyurethaneskum.

Som tilleggsutstyr finnes kurv, infusjonsholder, holder for oksygenflaske og justerbare håndtak. Tilleggsutstyr for barnewalker, er en gassfjærbrakett for å gjøre barnewalkeren lavere.

Gåbordet er i sin helhet produsert i Norge.

Follo Futura AS
Brekkeveien 43, 1430 ÅS

Telefon: +4764942165

Fax: +4764942131

E-post: info@follo-futura.no

www.follo-futura.no

Tekniske data

	Manuell		Gass		Elektrisk
	Barn	Voksen	Barn	Voksen	
Høyde min/maks	69 cm/99 cm	88 cm/128 cm	74 cm/105 cm	88,6 cm/129,7 cm	92,8 cm/128 cm
Pute bredde min / maks	62 cm / 81 cm	62 cm / 81 cm	62 cm / 81 cm	62 cm / 81 cm	62 cm / 81 cm
Lengde	79,5 cm	79,5 cm	79,5 cm	79,5 cm	79,5 cm
Vekt	14,3 kg	16,2 kg	14 kg	14,7 cm	20,6 kg
Maksimal brukervekt	150 kg	150 kg	150 kg	150 kg	150 kg
Min. snuradius bunnramme	100 cm	100 cm	100 cm	100 cm	100 cm
Bredde bunnramme	70 cm	70 cm	70 cm	70 cm	70 cm
Innv. Putemål min / maks	28,5 cm/49 cm	28,5 cm/49 cm	28,5 cm/49 cm	28,5 cm/49 cm	28,5 cm/49 cm

Tilleggsutstyr

Tilleggsutstyr for barn:



Oksygentank holder



Infusjonsstativ



Kurv



Håndtak—leddet



Håndtak med el kontroll



Gassfjærfeste

Innstillinger

Pute

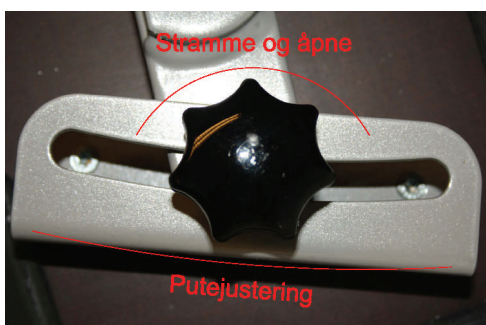

Brems



Høyde, gass

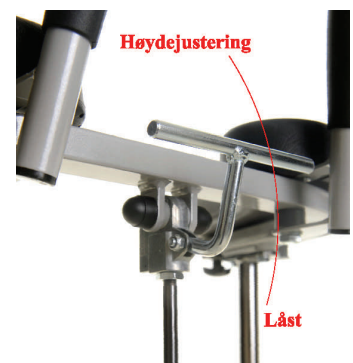

Høyde, manuell

